

## Die Änderung der Stadtteilgliederung Stuttgarts zum 1. Juli 2007

Uwe Dreizler

Mit Beschluss der Satzung zur Änderung der Hauptsatzung der Landeshauptstadt Stuttgart wurde am 22. März 2007 eine neue Stadtteilgliederung vom Gemeinderat festgelegt, die seit dem 1. Juli 2007 gültig ist (GRDRs 83/2007).

Die Anzahl der Stadtteile in den 23 Stuttgarter Stadtbezirken wurde von 141 auf 149 erhöht. Die Änderungen betreffen die Bezirke Mitte und Vaihingen.

Stadtteile stellen eine amtlich festgelegte, administrative Gliederungsebene dar, in welcher Informationen unter anderem vom Statistischen Amt für Politik, Verwaltung, Bürger und Wirtschaft zusammengefasst und aufbereitet werden. Stadtteile sollen das Stadtgebiet in historisch und siedlungsgenetisch zusammengehörige Gebiete einteilen, die hinreichend klein sind, um ein differenziertes Bild bei Auswertungen von Daten und Informationen erhalten zu können. Andererseits müssen sie auch groß genug sein, um eine sinnvolle Aggregation von Einzelinformationen für einen gesamtstädtischen Vergleich zu gewährleisten. Die Stadtteile stellen somit wichtige räumliche Einheiten für die Auswertung und Darstellung von Daten dar. Keine Auswirkungen hat die Stadtteilgliederung auf das Personenstandswesen (z.B. Personalausweis) und die Verwaltungsgliederung selbst.

Die Änderung der Stadtteilgliederung im Stadtbezirk Mitte ergibt sich aus den zu erwartenden städtebaulichen Entwicklungen im Zusammenhang mit Stuttgart 21. Es entsteht das Europaviertel. Die bisher zum Stadtteil Nr. 105 gehörende Fläche des Hauptbahnhofs nebst Gleisflächen wird dem Stadtteil Nr. 106 zugeschlagen. Der Stadtteil Nr. 105 (bisher: Haupt-

bahnhof) wird in Europaviertel umbenannt, der Stadtteil Nr. 106 (bisher: Klettplatz) in Hauptbahnhof. Damit bleibt die Gebietsbezeichnung Hauptbahnhof in der Stadtteilgliederung erhalten. Der Bezirksbeirat Mitte hat in seiner Sitzung am 14.11.2005 der Änderung zugestimmt.

Die Änderungen im Stadtbezirk Vaihingen erfolgen zur verbesserten Informationsversorgung für den Stadtbezirk. Der bisherige Stadtteil Nr. 701 ist bezogen auf die Bevölkerungszahl im Vergleich zu anderen Stadtteilen relativ groß und vereinigt strukturell unterschiedliche Gebiete. Um deren Unterschiede besser differenziert darstellen zu können, erfolgt die Aufgliederung in neun Stadtteile. Der Bezirksbeirat Vaihingen hat der Änderung in seiner Sitzung am 18.10.2005 zugestimmt.

Durch die Untergliederung des ehemaligen Stadtteils Nr. 701 „Vaihingen“ in neun neue Stadtteile Nr. 711 bis Nr. 719 wird bezüglich der Einwohnerzahl eine deutlich einheitlichere Verteilung zwischen den Stadtteilen erreicht. Vor der aktuellen Stadtteilgliederung stellte der Stadtteil Nr. 701 Vaihingen mit 30 550 Einwohnern (Stand 30. Juni 2007) den mit Abstand bevölkerungsstärksten Stadtteil dar. Auf Platz 2 mit rund 45 Prozent weniger Einwohnern folgte der Stadtteil Nr. 801 Weilimdorf. Die durchschnittliche Einwohnerzahl aller Stadtteile betrug vor der Änderung 4190. Im Stadtteil Nr. 701 waren über 13-mal so viele Einwohner zusammengefasst. Mit der Stadtteilgliederung vom 1. Juli 2007 beträgt die durchschnittliche Einwohnerzahl 3965. Die neun neuen Stadtteile in Vaihingen weisen Einwohnerzahlen von 520 (Wallgraben-West) bis 5883 (Vaihingen-Mitte) auf.

Neben den amtlichen Änderungen bei den Stadtteilen wurden Änderungen bei der rein statistisch bestimmten Stadtviertelgliederung durchgeführt. Die Zahl der Stadtviertel stieg dabei von 300 auf 318. Ziel ist hier, soweit möglich Bereiche mit vorwiegend Industrie- und Gewerbe-Nutzung, Wohnen sowie Naturräume innerhalb eines Stadtteils zu trennen. Die Größe der Gebietseinheiten und vorhandene Flurstücksgrenzen stellen für die Gliederung wesentliche Leitlinien dar. Die Anzahl der Stadtviertel, Stand 1. Juli 2007, ist in der folgenden Tabelle benannt.

Eine Umschlüsselung vorhandener Daten auf die neue Stadtteilgliederung kann entweder auf Adressebene oder Baublockebene erfolgen. Zu beiden Einheiten können beim Statistischen Amt Zuordnungstabellen bezogen werden. Ende dieses Jahres wird das Straßenverzeichnis Stuttgarts in einer Neuauflage erscheinen, welche die aktuelle Stadtteilgliederung enthält. Im Straßenverzeichnis sind Straßen und Hausnummernbereiche mit Angabe des Straßenschlüssels, der Postleitzahlen, der Stadtbezirke, Stadtteile und Schulbezirke aufgelistet.

| Stadtbezirk         | Stadtteilnummer         | Stadtteilname        | Stadtviertel | Personen |       |
|---------------------|-------------------------|----------------------|--------------|----------|-------|
| <b>01 Mitte</b>     | 101                     | Oberer Schlossgarten | (2)          | 480      |       |
|                     | 102                     | Rathaus              | (3)          | 3 690    |       |
|                     | 103                     | Neue Vorstadt        | (2)          | 1 322    |       |
|                     | 104                     | Universität          | (1)          | 598      |       |
|                     | 105                     | Europaviertel        | (1)          | 0        |       |
|                     | 106                     | Hauptbahnhof         | (3)          | 315      |       |
|                     | 107                     | Kernerviertel        | (2)          | 5 589    |       |
|                     | 108                     | Diemershalde         | (1)          | 2 374    |       |
|                     | 109                     | Dobel                | (1)          | 4 297    |       |
|                     | 110                     | Heusteigviertel      | (1)          | 3 967    |       |
| <b>02 Nord</b>      | 121                     | Relenberg            | (2)          | 5 949    |       |
|                     | 122                     | Lenzhalde            | (2)          | 2 747    |       |
|                     | 123                     | Am Bismarckturn      | (1)          | 488      |       |
|                     | 124                     | Killesberg           | (2)          | 1 718    |       |
|                     | 125                     | Weißenhof            | (3)          | 2 535    |       |
|                     | 126                     | Nordbahnhof          | (2)          | 1 952    |       |
|                     | 127                     | Am Pragfriedhof      | (2)          | 1 325    |       |
|                     | 128                     | Am Rosensteinpark    | (1)          | 45       |       |
|                     | 129                     | Auf der Prag         | (1)          | 4 469    |       |
|                     | 130                     | Mönchhalde           | (1)          | 2 859    |       |
|                     | 131                     | Heilbronner Straße   | (1)          | 2 225    |       |
|                     | <b>03 Ost</b>           | 141                  | Gänshöhe     | (2)      | 3 800 |
|                     |                         | 142                  | Uhländshöhe  | (1)      | 2 542 |
| 143                 |                         | Stöckach             | (2)          | 4 833    |       |
| 144                 |                         | Berg                 | (2)          | 2 245    |       |
| 145                 |                         | Ostheim              | (2)          | 14 565   |       |
| 146                 |                         | Gaisburg             | (3)          | 8 213    |       |
| 147                 |                         | Gablenberg           | (4)          | 10 366   |       |
| 151                 |                         | Frauenkopf           | (2)          | 792      |       |
| <b>04 Süd</b>       | 161                     | Bospser              | (3)          | 3 173    |       |
|                     | 162                     | Lehen                | (1)          | 11 273   |       |
|                     | 163                     | Weinsteige           | (1)          | 2 179    |       |
|                     | 164                     | Karls Höhe           | (1)          | 5 195    |       |
|                     | 165                     | Heslach              | (2)          | 10 857   |       |
|                     | 166                     | Südheim              | (4)          | 5 181    |       |
|                     | 171                     | Kaltental            | (1)          | 5 996    |       |
| <b>05 West</b>      | 181                     | Kräherwald           | (5)          | 6 640    |       |
|                     | 182                     | Hölderlinplatz       | (1)          | 4 883    |       |
|                     | 183                     | Rosenberg            | (1)          | 9 243    |       |
|                     | 184                     | Feuersee             | (1)          | 5 911    |       |
|                     | 185                     | Rotebühl             | (1)          | 10 866   |       |
|                     | 186                     | Vogelsang            | (1)          | 9 251    |       |
|                     | 187                     | Hasenberg            | (2)          | 4 696    |       |
|                     | 191                     | Wildpark             | (1)          | 13       |       |
|                     | 192                     | Solitude             | (1)          | 73       |       |
|                     | <b>06 Bad Cannstatt</b> | 201                  | Muckensturm  | (5)      | 2 659 |
| 202                 |                         | Schmidener Vorstadt  | (3)          | 6 299    |       |
| 203                 |                         | Espan                | (1)          | 4 132    |       |
| 204                 |                         | Kurpark              | (3)          | 4 956    |       |
| 205                 |                         | Cannstatt-Mitte      | (2)          | 4 235    |       |
| 206                 |                         | Seelberg             | (2)          | 7 401    |       |
| 207                 |                         | Winterhalde          | (1)          | 4 261    |       |
| 208                 |                         | Wasen                | (2)          | 70       |       |
| 209                 |                         | Veielbrunnen         | (3)          | 2 092    |       |
| 210                 |                         | Im Geiger            | (2)          | 4 787    |       |
| 211                 |                         | Neckarvorstadt       | (2)          | 3 702    |       |
| 212                 |                         | Pragstraße           | (1)          | 349      |       |
| 213                 |                         | Altenburg            | (1)          | 1 510    |       |
| 214                 |                         | Hallschlag           | (5)          | 7 376    |       |
| 215                 |                         | Birkenäcker          | (3)          | 4 185    |       |
| 221                 |                         | Burgholzhof          | (3)          | 2 639    |       |
| 231                 |                         | Sommerrain           | (1)          | 3 243    |       |
| 241                 | Steinhaldenfeld         | (1)                  | 3 484        |          |       |
| <b>07 Birkach</b>   | 261                     | Birkach-Nord         | (2)          | 2 079    |       |
|                     | 262                     | Birkach-Süd          | (3)          | 3 119    |       |
|                     | 271                     | Schönberg            | (2)          | 1 511    |       |
| <b>08 Botnang</b>   | 291                     | Botnang              | (4)          | 13 626   |       |
| <b>09 Degerloch</b> | 311                     | Degerloch            | (4)          | 8 646    |       |
|                     | 312                     | Waldau               | (3)          | 3 408    |       |
|                     | 313                     | Tränke               | (1)          | 267      |       |
|                     | 314                     | Haigst               | (1)          | 1 729    |       |
|                     | 321                     | Hoffeld              | (3)          | 3 103    |       |

| Stadtbezirk             | Stadtteilnummer       | Stadtteilname             | Stadtviertel | Personen       |
|-------------------------|-----------------------|---------------------------|--------------|----------------|
| <b>10 Feuerbach</b>     | 341                   | Feuerbach-Ost             | (2)          | 460            |
|                         | 342                   | Siegelberg                | (2)          | 694            |
|                         | 343                   | Bahnhof Feuerbach         | (1)          | 2 289          |
|                         | 344                   | Feuerbach-Mitte           | (1)          | 6 770          |
|                         | 345                   | Lemberg/Föhrich           | (4)          | 7 117          |
|                         | 346                   | Hohe Warte                | (2)          | 4 758          |
|                         | 347                   | Feuerbacher Tal           | (2)          | 4 871          |
|                         | 348                   | An der Burg               | (1)          | 1 151          |
| <b>11 Hedelfingen</b>   | 361                   | Hedelfingen               | (4)          | 5 253          |
|                         | 362                   | Hafen                     | (1)          | 70             |
|                         | 371                   | Lederberg                 | (1)          | 585            |
| <b>12 Möhringen</b>     | 381                   | Rohracker                 | (2)          | 3 409          |
|                         | 401                   | Möhringen-Nord            | (2)          | 3 473          |
|                         | 402                   | Möhringen-Mitte           | (1)          | 5 895          |
| <b>13 Mühlhausen</b>    | 403                   | Wallgraben-Ost            | (1)          | 391            |
|                         | 404                   | Möhringen-Süd             | (3)          | 3 367          |
|                         | 405                   | Möhringen-Ost             | (1)          | 6 198          |
|                         | 406                   | Sternhäule                | (6)          | 188            |
|                         | 407                   | Fasanenhof-Ost            | (1)          | 179            |
|                         | 411                   | Fasanenhof                | (1)          | 6 553          |
|                         | 421                   | Sonnenberg                | (3)          | 3 822          |
|                         | 441                   | Mühlhausen                | (5)          | 3 251          |
|                         | 451                   | Freiberg                  | (1)          | 7 292          |
|                         | 461                   | Mönchfeld                 | (1)          | 2 869          |
| <b>14 Münster</b>       | 471                   | Hofen                     | (5)          | 4 234          |
|                         | 481                   | Neugereut                 | (3)          | 8 449          |
| <b>15 Obertürkheim</b>  | 501                   | Münster                   | (3)          | 6 515          |
|                         | 521                   | Obertürkheim              | (3)          | 5 326          |
| <b>16 Plieningen</b>    | 531                   | Uhlbach                   | (2)          | 2 982          |
|                         | 551                   | Plieningen                | (8)          | 7 395          |
|                         | 552                   | Chausseefeld              | (1)          | 1 207          |
|                         | 561                   | Steckfeld                 | (1)          | 1 847          |
|                         | 571                   | Asemwald                  | (1)          | 1 669          |
| <b>17 Sillenbuch</b>    | 581                   | Hohenheim                 | (4)          | 631            |
|                         | 601                   | Sillenbuch                | (3)          | 7 872          |
|                         | 611                   | Heumaden                  | (5)          | 9 606          |
|                         | 621                   | Riedenberg                | (2)          | 6 686          |
|                         | 641                   | Stammheim-Süd             | (2)          | 5 280          |
|                         | 642                   | Stammheim-Mitte           | (4)          | 6 995          |
|                         | 661                   | Gehrenwald                | (2)          | 2 898          |
|                         | 662                   | Flohberg                  | (1)          | 1 164          |
| <b>18 Stammheim</b>     | 663                   | Untertürkheim             | (3)          | 7 452          |
|                         | 664                   | Benzviertel               | (1)          | 235            |
|                         | 665                   | Lindenschulviertel        | (2)          | 887            |
|                         | 666                   | Bruckwiesen               | (1)          | < 3            |
|                         | 671                   | Luginsland                | (2)          | 3 020          |
|                         | 681                   | Rotenberg                 | (2)          | 776            |
|                         | 711                   | Vaihingen-Mitte           | (1)          | 5 883          |
|                         | 712                   | Österfeld                 | (2)          | 1 781          |
|                         | 713                   | Höhenrand                 | (2)          | 2 369          |
|                         | 714                   | Wallgraben-West           | (2)          | 520            |
| <b>19 Untertürkheim</b> | 715                   | Rosental                  | (2)          | 3 447          |
|                         | 716                   | Heerstraße                | (1)          | 5 213          |
|                         | 717                   | Lauchäcker                | (3)          | 2 967          |
|                         | 718                   | Dachswald                 | (2)          | 4 565          |
|                         | 719                   | Pfaffenwald               | (2)          | 3 805          |
|                         | 721                   | Büsnau                    | (4)          | 2 653          |
|                         | 731                   | Rohr                      | (3)          | 7 978          |
|                         | 741                   | Dürtlewang                | (1)          | 3 683          |
|                         | 761                   | Wangen                    | (5)          | 8 644          |
|                         | <b>20 Vaihingen</b>   | 801                       | Weilimdorf   | (7)            |
| 802                     |                       | Weilimdorf-Nord           | (2)          | 333            |
| 811                     |                       | Bergheim                  | (2)          | 3 101          |
| 821                     |                       | Giebel                    | (1)          | 4 654          |
| 831                     |                       | Hausen                    | (1)          | 3 103          |
| <b>21 Wangen</b>        | 841                   | Wolfbusch                 | (3)          | 2 626          |
|                         | 861                   | Zuffenhausen-Am Stadtpark | (3)          | 3 051          |
|                         | 862                   | Zuffenhausen-Schützenbühl | (2)          | 1 672          |
|                         | 863                   | Zuffenhausen-Elbelen      | (1)          | 570            |
|                         | 864                   | Zuffenhausen-Frauensteg   | (1)          | 1 499          |
|                         | 865                   | Zuffenhausen-Mitte        | (2)          | 6 574          |
|                         | 866                   | Zuffenhausen-Hohenstein   | (1)          | 3 568          |
|                         | 867                   | Zuffenhausen-Mönchsberg   | (2)          | 4 796          |
|                         | 868                   | Zuffenhausen-Im Raiser    | (1)          | 954            |
|                         | 871                   | Neuwirtshaus              | (1)          | 862            |
| <b>22 Weilimdorf</b>    | 881                   | Rot                       | (2)          | 10 268         |
|                         | 891                   | Zazenhausen               | (2)          | 1 820          |
|                         | 891                   | Zazenhausen               | (2)          | 1 820          |
| <b>23 Zuffenhausen</b>  | 881                   | Rot                       | (2)          | 10 268         |
|                         | 891                   | Zazenhausen               | (2)          | 1 820          |
|                         | 891                   | Zazenhausen               | (2)          | 1 820          |
|                         | 891                   | Zazenhausen               | (2)          | 1 820          |
|                         | 891                   | Zazenhausen               | (2)          | 1 820          |
|                         | 891                   | Zazenhausen               | (2)          | 1 820          |
|                         | 891                   | Zazenhausen               | (2)          | 1 820          |
|                         | 891                   | Zazenhausen               | (2)          | 1 820          |
|                         | 891                   | Zazenhausen               | (2)          | 1 820          |
|                         | 891                   | Zazenhausen               | (2)          | 1 820          |
| <b>Stuttgart gesamt</b> | <b>149 Stadtteile</b> |                           | <b>(318)</b> | <b>590 741</b> |

Karte: Stadtteilgliederung Stuttgarts (Stand: 1. Juli 2007)

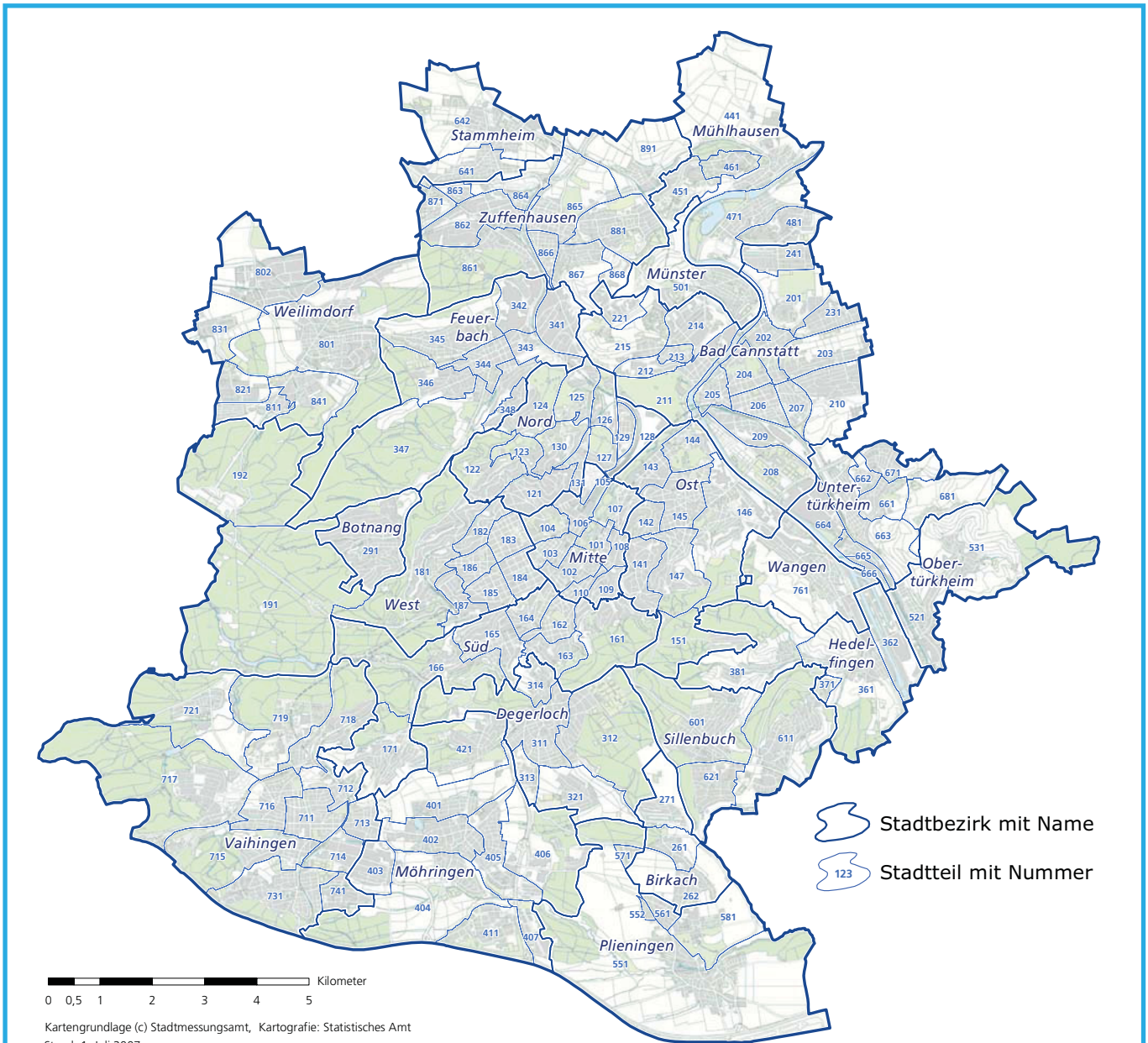

|  |  |   |  |   |   |  |
|--|--|---|--|---|---|--|
| <p><b>Mitte (M)</b></p> <ul style="list-style-type: none"> <li>101 Oberer Schlossgarten</li> <li>102 Rathaus</li> <li>103 Neue Vorstadt</li> <li>104 Universität</li> <li>105 Europaviertel</li> <li>106 Hauptbahnhof</li> <li>107 Kernviertel</li> <li>108 Diemershalde</li> <li>109 Dobel</li> <li>110 Heusteigviertel</li> </ul> <p><b>Nord (N)</b></p> <ul style="list-style-type: none"> <li>121 Reilenberg</li> <li>122 Lenzhalde</li> <li>123 Am Bismarckturm</li> <li>124 Killesberg</li> <li>125 Weißenhof</li> <li>126 Nordbahnhof</li> <li>127 Am Pragsriedhof</li> <li>128 Am Rosensteigpark</li> <li>129 Auf der Prag</li> <li>130 Mönchhalde</li> <li>131 Heilbronner Straße</li> </ul> <p><b>Ost (O)</b></p> <ul style="list-style-type: none"> <li>141 Gänsheide</li> <li>142 Uhländshöhe</li> </ul> | <p><b>Süd (S)</b></p> <ul style="list-style-type: none"> <li>161 Bopser</li> <li>162 Lehen</li> <li>163 Weinsteige</li> <li>164 Karlshöhe</li> <li>165 Heslach</li> <li>166 Südheim</li> <li>171 Kaltental</li> </ul> <p><b>West (W)</b></p> <ul style="list-style-type: none"> <li>181 Kräherwald</li> <li>182 Hölderlinplatz</li> <li>183 Rosenberg</li> <li>184 Feuersee</li> <li>185 Rotebühl</li> <li>186 Vogelsang</li> <li>187 Hasenberg</li> <li>191 Wildpark</li> <li>192 Solitude</li> </ul> | <p><b>Bad Cannstatt (Ca)</b></p> <ul style="list-style-type: none"> <li>201 Muckensturm</li> <li>202 Schmidener Vorstadt</li> <li>203 Espan</li> <li>204 Kurpark</li> <li>205 Cannstatt-Mitte</li> <li>206 Seelberg</li> <li>207 Winterhalde</li> <li>208 Wasen</li> <li>209 Viehlbrunnen</li> <li>210 Im Geiger</li> <li>211 Neckarvorstadt</li> <li>212 Pragstraße</li> <li>213 Altenburg</li> <li>214 Hallschlag</li> <li>215 Birkenäcker</li> <li>221 Burgholzof</li> <li>231 Sommerrain</li> <li>241 Steinhaldenfeld</li> </ul> <p><b>Birkach (Bi)</b></p> <ul style="list-style-type: none"> <li>261 Birkach-Nord</li> <li>262 Birkach-Süd</li> <li>271 Schönberg</li> </ul> <p><b>Botnang (Bo)</b></p> <ul style="list-style-type: none"> <li>291 Botnang</li> </ul> | <p><b>Degerloch (De)</b></p> <ul style="list-style-type: none"> <li>311 Degerloch</li> <li>312 Waldau</li> <li>313 Tränke</li> <li>314 Haigst</li> <li>321 Hoffeld</li> </ul> <p><b>Feuerbach (Feu)</b></p> <ul style="list-style-type: none"> <li>341 Feuerbach-Ost</li> <li>342 Siegelberg</li> <li>343 Bahnhof Feuerbach</li> <li>344 Feuerbach-Mitte</li> <li>345 Lemberg/Föhrich</li> <li>346 Hohe Warte</li> <li>347 Feuerbacher Tal</li> <li>348 An der Burg</li> </ul> <p><b>Hedelfingen (Hed)</b></p> <ul style="list-style-type: none"> <li>361 Hedelfingen</li> <li>362 Hafen</li> <li>371 Lederberg</li> <li>381 Rohracker</li> </ul> <p><b>Möhringen (Mö)</b></p> <ul style="list-style-type: none"> <li>401 Möhringen-Nord</li> <li>402 Möhringen-Mitte</li> <li>403 Wallgraben-Ost</li> </ul> | <p><b>Mühlhausen (Mühl)</b></p> <ul style="list-style-type: none"> <li>441 Mühlhausen</li> <li>451 Freiberg</li> <li>461 Mönchfeld</li> <li>471 Hofen</li> <li>481 Neugereut</li> </ul> <p><b>Münster (Mün)</b></p> <ul style="list-style-type: none"> <li>501 Münster</li> </ul> <p><b>Obertürkheim (Ob)</b></p> <ul style="list-style-type: none"> <li>521 Obertürkheim</li> <li>531 Uhlbach</li> </ul> <p><b>Plieningen (Ple)</b></p> <ul style="list-style-type: none"> <li>551 Plieningen</li> <li>552 Chausseefeld</li> <li>561 Steckfeld</li> <li>571 Aserwald</li> <li>581 Hohenheim</li> </ul> | <p><b>Sillenbuch (Si)</b></p> <ul style="list-style-type: none"> <li>601 Sillenbuch</li> <li>611 Heurnaden</li> <li>621 Riedenbergl</li> </ul> <p><b>Stammheim (Sta)</b></p> <ul style="list-style-type: none"> <li>641 Stammheim-Süd</li> <li>642 Stammheim-Mitte</li> </ul> <p><b>Untertürkheim (Un)</b></p> <ul style="list-style-type: none"> <li>661 Gehrenwald</li> <li>662 Flohberg</li> <li>663 Untertürkheim</li> <li>664 Benzviertel</li> <li>665 Lindenschulviertel</li> <li>666 Bruckwiesen</li> <li>671 Luginsland</li> <li>681 Rotenberg</li> </ul> <p><b>Vaihingen (Vai)</b></p> <ul style="list-style-type: none"> <li>711 Vaihingen-Mitte</li> <li>712 Osterfeld</li> <li>713 Höhenrand</li> <li>714 Wallgraben-West</li> <li>715 Rosental</li> <li>716 Heerstraße</li> <li>717 Lauchäcker</li> <li>718 Dachswald</li> </ul> | <p><b>Wangen (Wa)</b></p> <ul style="list-style-type: none"> <li>761 Wangen</li> </ul> <p><b>Weilimdorf (Wei)</b></p> <ul style="list-style-type: none"> <li>801 Weilimdorf</li> <li>802 Weilimdorf-Nord</li> <li>811 Bergheim</li> <li>821 Giebel</li> <li>831 Hausen</li> <li>841 Wolfbusch</li> </ul> <p><b>Zuffenhausen (Zu)</b></p> <ul style="list-style-type: none"> <li>861 Zuffenhausen-Am Stadtpark</li> <li>862 Zuffenhausen-Schützenbühl</li> <li>863 Zuffenhausen-Elbelen</li> <li>864 Zuffenhausen-Frauensteg</li> <li>865 Zuffenhausen-Mitte</li> <li>866 Zuffenhausen-Hohenstein</li> <li>867 Zuffenhausen-Mönchsberg</li> <li>868 Zuffenhausen-Im Raiser</li> <li>871 Neuwirtshaus</li> <li>881 Rot</li> <li>891 Zazenhausen</li> </ul> |
|--|--|---|--|---|---|--|